

STATISTIQUES 1999

Nombre de foyers connus : environ **132**

Nombre de foyers participant à la vie financière de l'Eglise : environ **60**

Nombre de foyers ayant fait des dons nominatifs en 1999 : **54**

Total des recettes en offrandes nominatives : **123.755 F**

Moyenne de don nominatif annuel par foyer : **2.292 F**

Répartition des Offrandes Nominatives 1999

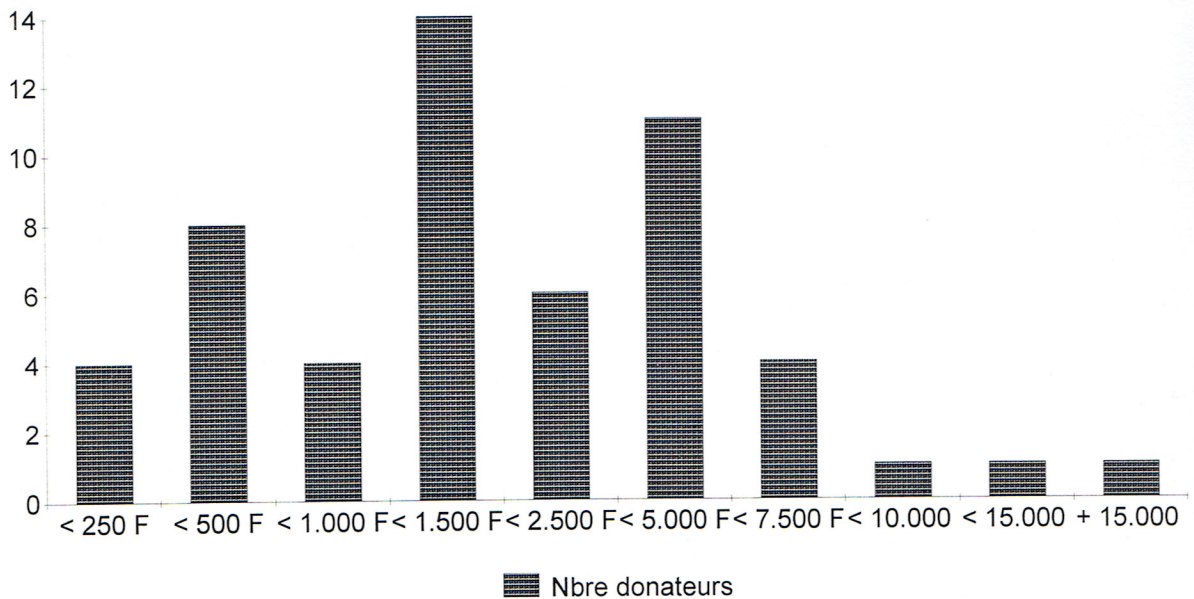

ACTES PASTORAUX

Année 1999

- 6 Baptêmes : 23 mai : Inès et Timothée FELS
25 juil. : Léa, Fanny et Axel HOLLIER-LAROUSSE
9 oct. : Eva CREPPY
- 2 Mariages : 24 avril : Roger NEMERY (C) et Florence DODARD (C) à Vire
29 mai : Luc LEMARCHAND (P) et Anne-Marie DUFFAY (C) à Athis
- 3 Inhumations : 29 avril : Gala VAUGEOIS, à Condé
13 juil. : Gabrielle SCHELLER-MOLLET, à Condé
6 déc. : Georges COSTIL, à St-Denis-de-Méré